

Canisius Campus, Pflegeschule

Kurzbeschreibung

Im Norden Dortmunds wird eine Pflegeschule errichtet, die von mehreren regionalen Krankenhäusern betrieben wird. Das Niveau der Ausbildung soll den Anforderungen der beteiligten Krankenhäuser gerecht werden.

Besonderheiten

Die Klassenräume verfügen über dezentrale Lüftungsgeräte, die in das KNX-Bussystem eingebunden werden. Im Bereich der Skills-Labs werden audiovisuelle Mediensysteme zur Unterstützung der Ausbildung vorgesehen.

Projektbezeichnung:	Neubau Pflegeschule
Art der Maßnahme:	Neubau
Auftraggeber:	Canisius Campus
Ansprechpartner des Auftraggebers:	Herr Drude, 0231-3177 830
Ort der Ausführung:	Dortmund, NRW

	SAN	HZ	RLT	SSA	FMT	FT	NA	GA
	1	2	3	4	5	6	7	8
Anlagengruppen nach HOAI:	✓	✓	✓	✓	✓	✓		✓

	GE	VP	EP	GN	AP	VV	MV	OÜ	OB
	1	2	3	4	5	6	7	8	9
Honorarzone: II									
Leistungsphasen nach HOAI:	✓	✓	✓	✓	✓	✓	✓	✓	

Kosten KG 300 oder gesamt	6,0 Mio. Euro brutto
Kosten KG 400	1,7 Mio. Euro brutto
Honorar der KG 400	430 TEuro brutto
Planungszeit:	03.2018 – 03.2019
Bauzeit:	04.2019 – 11.2020
Fläche:	ca. 3.000 m²

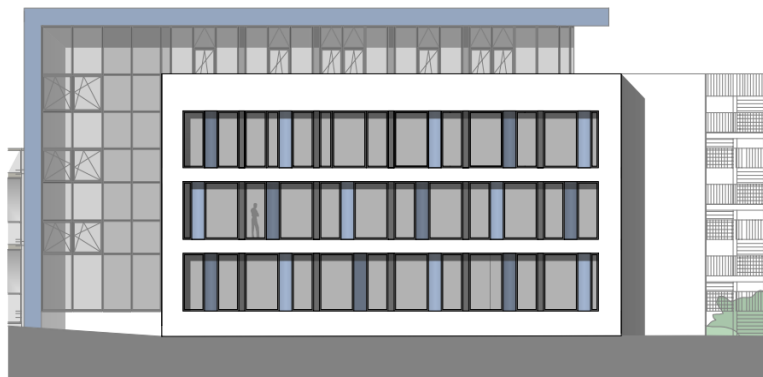

Quelle: Köhler Architekten Dortmund